





INNOMATIX

VOUS PRÉSENTE SA NOUVELLE
GAMME DE PRODUITS

+ + Software

+ facile et + complet

Découvrez des produits innovants, simples et conviviaux:

-  Tous Comptes Faits 2,
gestion de tous comptes chèques, SICAV,
titres et CB
-  Joliphone Pro,
carnet d'adresses électronique
-  AutoAccess,
extraction intelligente de données sur
Minitel™ et tout autre type de terminal
-  BankAccess,
extraction d'opérations et soldes bancaires

sur le Minitel™

Tous Comptes Faits 2

Tous Comptes Faits 2 est la dernière version d'un logiciel de comptabilité personnelle qui a déjà eu beaucoup de succès auprès des utilisateurs d'ordinateurs de type Macintosh™ depuis sa création en 1991. C'est aujourd'hui un outil abouti, en particulier avec la sortie du module Minitel™ qui permet de pointer, dater et récupérer vos opérations et soldes bancaires à partir des serveurs bancaires. Grâce à son interface conviviale et à sa présentation très simple, la prise en main est immédiate même pour un débutant.

Après la création d'un compte, chaque opération est entrée en quelques secondes grâce à une grille ou masque de saisie préétabli (nature de l'opération, catégorie, mode de paiement, date etc....) entièrement paramétrable pour éviter toute frappe répétitive aussi lassante qu'inutile.

Le vocabulaire employé est aussi clair que l'interface. Cette simplicité ne vous empêche pas de profiter de très nombreuses possibilités mises en oeuvre grâce à la concertation permanente avec les utilisateurs (palette d'outils pour accès direct d'un simple clic avec la souris, raccourcis claviers, etc.)

TCF2 vous permet de suivre l'évolution d'un ou plusieurs comptes en permanence. Il sert aussi à prévoir dépenses et recettes, diminuant ainsi les chances de se retrouver avec un compte débiteur.

Des couleurs permettent de différencier facilement dépenses et recettes, ou selon d'autres critères. L'affichage est lui aussi paramétrable pour connaître instantanément le montant des dépenses concernant un poste particulier (voiture, maison, assurances...)

La saisie peut-être manuelle, mais aussi automatisée grâce à des opérations prédéfinies et opérations automatiques pour les dépenses régulières (loyer, crédit, etc.).

La visualisation peut se faire sous forme de liste, ou de graphiques de différents types. Avec le bilan global rassemblant tous les comptes ouverts, TCF 2 est un tableau de bord permanent qui améliore et facilite la gestion de tous ceux qui l'utilisent.

Aux améliorations apportées régulièrement à TCF 2, s'ajoutent des modules optionnels permettant d'intégrer les renseignements obtenus par connexion sur un service Minitel bancaire, une gestion de trésorerie, et Notes de Frais.

Le mode d'emploi très concis ajouté à la disponibilité de l'équipe de conception du produit garantit votre satisfaction de ce produit dont le coût modéré est incomparable avec les frais induits par un compte en banque mal géré.

Carte d'identité de Tous Comptes Faits 2

Compte chèque 94					
Somme pointée 3925,50		Somme engagée -10103,98		Somme prévue 17030,00	
Date	Libellé	Catégorie	Mode	Mois	Montant
02/04/94	Loyer Mars				-2550,00
03/04/94	Mutuelle Avril				-182,50
03/04/94	Salaires Avril Monsieur				10580,00
03/04/94	4ème mensualité prêt parents				-1500,00
15/04/94	2ème tiers provisionnel				-2345,00
25/04/94	Carte Orange Mai				-190,00
28/04/94	Epargne-Logement 2ème trimestre				-1250,00
09/05/94	CHEQUE BANCAIRE				1500,00
09/05/94	CHEQUE ACSS PTT				240,55
09/05/94	CHEQUE MG.EN CEN				1234,56
09/05/94	VIR CAISSE DE RE				5400,00
07/05/94	RETRAIT DU 05/05				-3400,00
07/05/94	CHEQUE BANCAIRE				4000,00
Solde en banque : 5425,50 ◊ Solde Minitel : 6523,45 ◊ Ecart 1097,95					

Nom : Tous Comptes Faits 2
Nom de Famille : ++ Software
Père : Pierre FAMECHON
Domicile : INNOMATIX • 96, rue Saint Lazare • F-75009 Paris
Tél. : (1) 40 16 40 90
Fax : (1) 40 16 14 44
Origine : né en France en 1991
Options : • Minitel™
 • Monocompte
Diplôme : Trophée Apple en 1992, nommé Golden 93
Signes Particuliers : Intégralement développé en accord avec les spécifications d'Apple, multifenêtre, multi-compte, accessible depuis le système 6 quel que soit la puissance du Macintosh,
Label : Pur Macintosh



Joliphone Pro

Indispensable pour soigner vos contacts !

Joliphone Pro prend soin de vos carnets d'adresses pour que vous preniez soin de vos contacts !

Joliphone Pro reprend toutes les fonctionnalités types d'un carnet d'adresses électronique. Présenté sous forme de liste, un contact est recherché et sélectionné quasiment instantanément. Vous obtenez la composition automatique de l'un des trois numéros disponibles, désigné comme vous le désirez (tél. perso., domicile, bureau, fax...). Les indicatifs téléphoniques sont générés intelligemment dès que l'utilisateur informe Joliphone Pro qu'il a changé de région, ou de pays !

Les recherches sont extrêmement simples et permettent de trouver une personne à partir de plusieurs critères, sur un ou plusieurs carnets d'adresses et même sur un réseau ! La recherche d'une fiche et le lancement de la numérotation sont quasiment instantanées quelle que soit la taille de la liste.

Avec Joliphone Pro, les répertoires, les enveloppes, les étiquettes, etc., seront plus impeccables que jamais vous ne l'aviez rêvé. Joliphone Pro est l'outil idéal pour réaliser des impressions avec une extrême simplicité. Un nombre illimité de modèles peuvent être créés et utilisés sur plusieurs listes à la fois. Joliphone Pro vous laisse une liberté totale pour organiser vos modèles, placer un logo ou un en-tête, superposer un dessin ou un texte...

Les formats les plus courants d'enveloppes et d'étiquettes sont prédéfinis, il suffit de sélectionner le format désiré dans un menu. N'importe quel autre format peut être créé à convenance.

De plus, à l'achat de Joliphone Pro, un tableau de bord très pratique est offert. Phonomatic permet de définir une touche ou une combinaison de touches pour ouvrir la liste principale. Sans retour au Finder, quelle que soit l'application utilisée, la frappe de la touche magique ouvre instantanément la liste désignée.

Avec Joliphone, plus d'excuses pour un carnet d'adresses mal tenu, pas mis à jour ou pour un appel oublié ! Le manuel est extrêmement détaillé et ne donne lieu à aucune possibilité de mauvaise compréhension.

Carte d'identité de Joliphone Pro

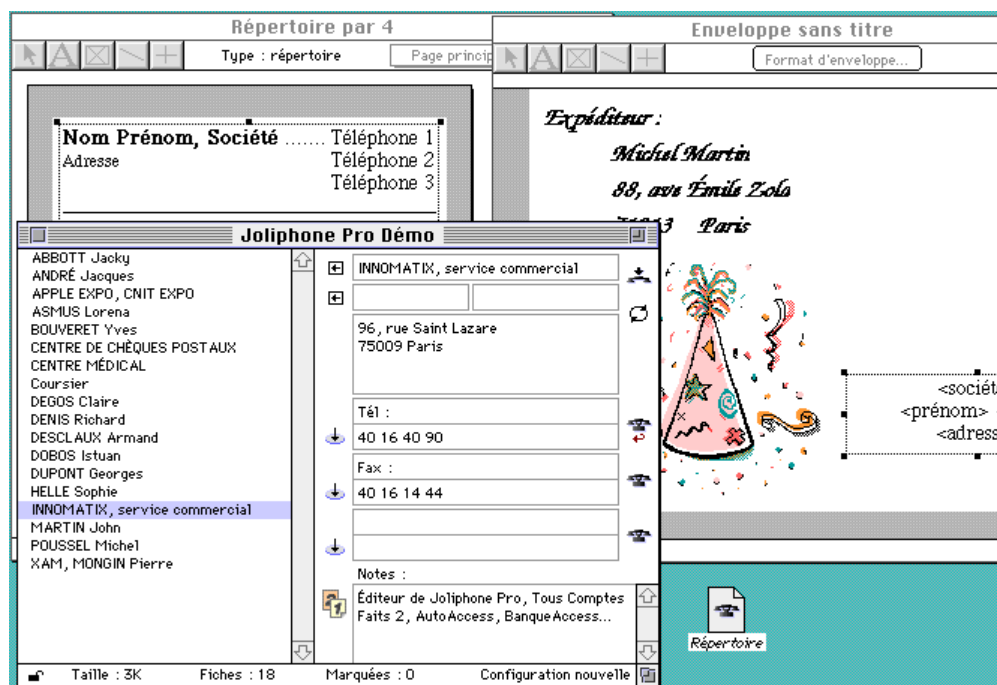

- Nom** : Joliphone Pro
- Nom de Famille** : ++ Software
- Père** : Benoît WIDEMANN
- Domicile** : INNOMATIX • 96, rue Saint Lazare • F-75009 Paris
- Tél.** : (1) 40 16 40 90
- Fax** : (1) 40 16 14 44
- Origine** : né en France en 1992, en version shareware
- Version Actuelle** : 3.2
- Évolution** : Maturité atteinte cette année : passage à une diffusion commerciale,
- Signes Particuliers** : Intégralement développé en accord avec les spécifications d'Apple, multifenêtre, accessible depuis le système 6 quel que soit la puissance du Macintosh,
- Label** : Pur Macintosh



AutoAccess, l'Automate de capture intelligente !

Voici la grande nouveauté de cette fin d'année : un logiciel permettant l'extraction intelligente de données sur Minitel™ et autres terminaux. Le champ d'application de ce logiciel n'a de limite que votre imagination.

Il peut vous rendre des services allant des plus simples (captures d'informations boursières, recherches d'horaires de transport, etc.) aux plus complexes (élaboration d'un fichier d'adresses, passage automatique d'ordre de bourse, etc.)

Comment est-ce possible ?

Sa simple compatibilité avec AppleScript™ et la CommToolbox™ donne à AutoAccess un avant-goût du futur. Devant lui, s'ouvre tout l'univers du pilotage d'applications et du traitement de données interapplications. AutoAccess est utilisable avec tout type de terminaux. Un outil Minitel™ est même fourni avec pour simplifier encore plus le paramétrage de l'utilisateur.

AutoAccess vous permet donc d'extraire tout type de données ou informations sur tous types de terminaux télématiques (Minitel™, VT 100, VT 102...). Puis il range et classe automatiquement ces données en tableaux ou en listes dans n'importe quel tableur ou base de données. De même, il capture des tableaux de données sur plusieurs pages.

AutoAccess est extrêmement simple à programmer puisqu'il apprend de façon interactive la procédure que l'utilisateur lui montre. Une petite cassette clignote pour indiquer qu'AutoAccess est en train d'enregistrer toutes les actions automatiquement et en langage naturel. Que demander de plus simple ?

A la suite de cette apprentissage, l'utilisateur enregistre un script qu'il peut relancer automatiquement et récupérer ainsi les données sur tableur ou base de données.

Carte d'identité d'AutoAccess

The screenshot shows a window titled "Horaires SNCF". It contains a description of the script's function and a detailed view of train schedules. The schedule is for the Paris-Bordeaux line, dated Wednesday, August 31, 1994. It lists 6 departures from Paris (PARIS-75) to Bordeaux (BORDEAUX-33). The schedule table is as follows:

N°	Départ	Arrivée	TGV	Niv
1	15h25	18h54	TGV	Niv1
2	15h55	18h57	TGV	Niv1
3	17h00	20h03	TGV	Niv2
4	17h40	20h50	TGV	Niv2
5	18h05	22h36		
6	18h30	21h33	TGV	Niv1

Below the schedule, there are buttons for "CONNEXION", "GUIDE", "ANNULATION", "RETOUR", "ENVOI", "REPETITION", "SOMMAIRE", "CORRECTION", and "SUITE". The status bar at the bottom indicates "Lignes : 1, Gauche : 7, Droit : 39, Décalage : 12".

- Nom** : AutoAcces
- Nom de Famille** : ++ Software
- Parents** : C. BRUGERON, G. BURSTIN et P. FAMECHON
- Domicile** : INNOMATIX • 96, rue Saint Lazare • F-75009 Paris
- Tél.** : (1) 40 16 40 90
- Fax** : (1) 40 16 14 44
- Origine** : né en France en 1994, pour l'AppleExpo
- Version Actuelle** : 1.0
- Évolution** : Logiciel qui devrait donner le jour à une multitude de scripts diversifiés et innovants
- Signes Particuliers** : Intégralement développé en accord avec les spécifications d'Apple, accessible en système 7, nécessite Apple Script, et un modem ou câble Minitel™.
- Label** : Pur Macintosh



BankAccess,

Captures d'opérations et soldes bancaires

Voici l'un des descendants d'AutoAccess : extrêmement pratique, BankAccess permet de capturer les opérations et soldes bancaires à partir de n'importe quel serveur bancaire (Société Générale, B.N.P., Crédit Lyonnais, Crédit Agricole, etc.) pour les intégrer dans tout logiciel de gestion (dont Tous Comptes Faits 2).

Aujourd'hui, la connexion Minitel™ représente un outil important pour la tenue de vos comptes personnels, professionnels ou associatifs. A l'aide d'un modem ou d'un câble de connexion Minitel™, vous pouvez récupérer de manière automatique, tous les jours, toutes les semaines, tous les mois, les informations concernant vos comptes bancaires. La procédure est extrêmement simple, puisqu'il suffit dans un premier temps de définir le modem utilisé ; puis il ne reste plus qu'à laisser BankAccess agir en lui donnant votre mot de passe ainsi que les informations que l'utilisateur désire obtenir.

A la suite de cette procédure, un fichier d'attente est créé. Vous pouvez l'ouvrir sur n'importe quelle application afin de pointer les opérations.

Carte d'identité de BankAccess

Accès CCP	CCP	AutoAccess																				
Description... Record Stop Run tell application "AutoAccess" activate Press "ENVOI" -- Attente de la communication Wait for "communication" -- Ecran d'accueil Wait for "Informations" Press "CORRECTION" Press "ENVOI" -- Ecran de démo Wait for "N° ENVOI" Type "1" Press "ENVOI" -- Ecran Sommaire Wait for "N° ou Mot-clé" Type "CTE" Press "ENVOI" -- Liste des comptes	Exécuter Arrêt Réglage terminal : Minitel™ Outil : Outil AutoAccess Chaîne : ScrollingMode False Display Réglage connexion : V23 Outil : Apple Modem Tool Chaîne : Version "1.1.1" ModemType Script bancaire : Accès au compte Script : Accès CCP Démo (3614, CCP) Résultat : Aucun Capture solde : Capture du solde Script : Capture Solde CCP Résultat : Soldes capturés Capture opérations : Capture des opérations Script : Capture Opérations CCP (rap) Résultat : Opérations capturées	Compte CCP 0200000000F Solde au 090894 : + 150000,00 F Liste des opérations <table border="1"> <thead> <tr> <th>N</th> <th>Date</th> <th>Opération</th> <th>Montant</th> </tr> </thead> <tbody> <tr> <td>1</td> <td>290489</td> <td>CHEQUE BANCAIRE</td> <td>+454,00</td> </tr> <tr> <td>2</td> <td>290489</td> <td>CHEQUE BANCAIRE</td> <td>+63,00</td> </tr> <tr> <td>3</td> <td>290489</td> <td>TUP SL EAUX 61 9</td> <td>-447,00</td> </tr> <tr> <td>4</td> <td>280489</td> <td>CHEQUE N 6351432</td> <td>-75,00</td> </tr> </tbody> </table> Libellé complet : N° d'opération ENVOI VIDEO POSTE Les astuces: GUIDE Autre compte CTE ENVOI CONNEXION GUIDE ANNULATION RETOUR ENVOI REPETITION SOMMAIRE CORRECTION SUITE Lignes: 1, Gauche: 28, Droit: 40, Décalage: 16	N	Date	Opération	Montant	1	290489	CHEQUE BANCAIRE	+454,00	2	290489	CHEQUE BANCAIRE	+63,00	3	290489	TUP SL EAUX 61 9	-447,00	4	280489	CHEQUE N 6351432	-75,00
N	Date	Opération	Montant																			
1	290489	CHEQUE BANCAIRE	+454,00																			
2	290489	CHEQUE BANCAIRE	+63,00																			
3	290489	TUP SL EAUX 61 9	-447,00																			
4	280489	CHEQUE N 6351432	-75,00																			
AppleScript	Exécution terminée.																					

Nom : BankAccess
Nom de Famille : ++ Software
Père : Pierre FAMECHON
Domicile : INNOMATIX • 96, rue Saint Lazare • F-75009 Paris
Tél. : (1) 40 16 40 90
Fax : (1) 40 16 14 44
Origine : né en France en 1994, pour l'AppleExpo
Version Actuelle : 1.0
Évolution : Déjà un des descendants d'AutoAccess, possédant des scripts pour la plupart des banques
Signes Particuliers : Intégralement développé en accord avec les spécifications d'Apple, multifenêtre, accessible en système 7, nécessite Apple Script, et un modem ou câble Minitel™.
Label : Pur Macintosh